



Complemento Pago en Especie

## Introducción

Complemento que otorga facilidades para el pago del ISR e IVA; ya que condona parcialmente el ISR, que causen las personas dedicadas a las artes plásticas, con obras de su producción, y que facilita el pago de los impuestos por la enajenación de obras artísticas y antigüedades propiedad de particulares.

## Complemento Pago en Especie

Para la inclusión del complemento Pago en Especie, será necesario considerar que se trata de un complemento adicional con información específica que se agrega al contenido de un CDFI, de manera que iniciarás con la emisión de tu CFDI de forma habitual.

### 1. Inicia la emisión de tu CFDI de forma habitual.

Desde el panel principal presiona el botón **Crear CFDI** que se encuentra en la parte superior de la pantalla.

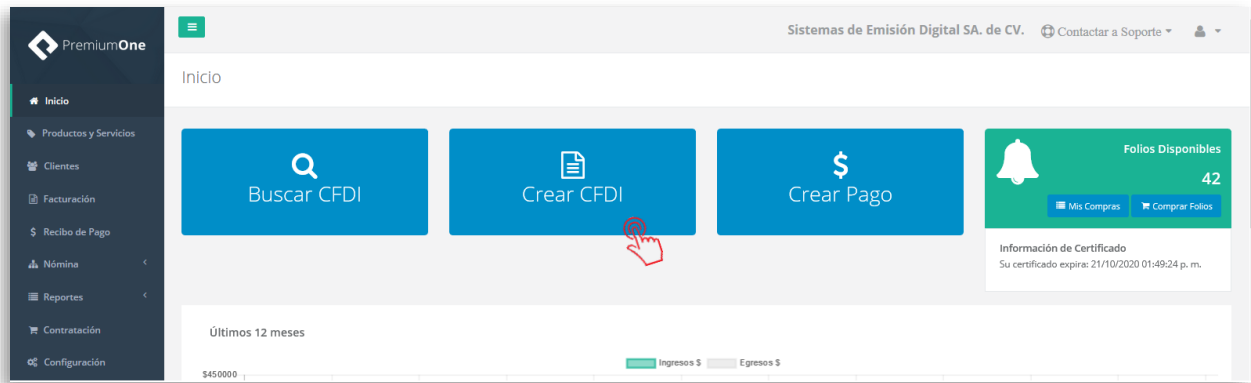

Comienza a especificar el contenido de tu comprobante, seleccionando el receptor, incluyendo el concepto, el importe del mismo, etc.



#### Compra de complementos.

Considera la contratación previa del complemento que deseas incluir a tu CFDI.

[Ver procedimiento de compra >](#)

**Facturación**  
Inicio / Crear CFDI

**Cliente**  
 Consultores Especializados SA. de CV.  
 RFC: XAXX010101000  
 Uso de CFDI: P01 - Por definir  
 Correos: contacto@invoiceone.com.mx  
 Enviar XML y PDF

**Comprobante**  
 Matriz  
 Especificar fecha y hora de emisión  
 Serie y Folio: ZQ 71  
 Tipo de Comprobante: I - Ingreso  
 Tipo de Documento: Factura electrónica  
 Régimen Fiscal: 601 - General de Ley Personas Morales

**Comentario**  
 Producto muestra  
 Cantidad: 1  
 Clave SAT: 44111515  
 Unidad SAT: H87  
 Precio Unitario: \$862.0000

Comentario	Descripción	Cantidad	Precio Unitario	Importe Descuento	Importe
	Producto muestra	1.000000	\$862.07		\$862.07

## 2. Selecciona el complemento

Dirígete hacia la sección **Complementos**, que se encuentra al final de la página y presiona el botón **Pago en Especie** para continuar.

**Condiciones Comerciales**

Metodo de Pago: PUE - Pago en una sola e  
 Forma de Pago: 03 - Transfer  
 Condiciones de Pago: factura a pagar en 15 días  
 Moneda: USD - Dolar.  
 Tipo de Cambio: 19.55

Asignar Factura Pagada

**Totales**

Subtotal :	\$862.07
Importe Descuento :	\$0.00
Traslados :	\$137.93
Retenciones :	\$0.00
<b>Total :</b>	<b>\$1,000.00</b>

**Complementos**

[Turista Pasajero Extranjero](#) | [Donatarias](#) | [Venta de Vehículos](#) | [Leyendas Fiscales](#) | [Notarios Publicos](#) | [Consumo de Combustibles](#) | [Terceros](#) | [Renovación y Sustitución Vehiculos](#) | [Vales de despensa](#) | [Obras de Arte Plásticas y Antigüedades](#) | [Persona Física Integrante de Coordinado](#) | [ECC](#) | [Vehículo Usado](#) | [Servicios Parciales de Construcción](#) | [IEDU](#) | [Certificado De Destrucción](#) | [Imp. Ley 1624](#) | **Pago En Especie** | [INE](#) | [Comercio Exterior](#) | [Divisas](#) | [Aerolíneas](#) | [Contratar Complemento](#)

## 3. Complementa la información que incluirás en tu comprobante

Obtendrás la siguiente ventana, misma que complementarás con la información correspondiente al presente complemento:

 Pago En Especie

 La información contenida en las imágenes de éste procedimiento son de carácter demostrativo.

**Clave PIC:**

**Folio de Solicitud de Donación:**

**Nombre de la Pieza de Arte:**

**Técnica de Producción:**

**Año de Producción:**

**Dimensiones:**

5.17 metros de altura y 5.572 kilogramos de masa

Cerrar Agregar

Al terminar éste proceso, presiona el botón Agregar para incluir el complemento en el comprobante. Considera que éste solamente será visible al realizar una vista previa del CFDI que se está generando, y posteriormente al ser emitido.

## 4. Verifica y emite tu CFDI

Localiza el área de **Totales** a tu derecha y verifica que las cifras correspondan con lo estimado para tu comprobante. Posteriormente presiona el botón Vista Previa para obtener una imagen de la factura tal y como se generará.

**Condiciones Comerciales**

<b>Metodo de Pago</b> <input type="text" value="PUE - Pago en una sola e"/>	<b>Forma de Pago</b> <input type="text" value="03 - Transfer"/>	<b>Condiciones de Pago</b> <input type="text" value="factura a pagar en 15 días"/>	<b>Moneda</b> <input type="text" value="USD - Dolar."/>	<b>Tipo de Cambio</b> <input type="text" value="19.55"/>
--	--	---	--	---

Asignar Factura Pagada

**Totales**

Subtotal :	\$862.07
Importe Descuento :	\$0.00
Traslados :	\$137.93
Retenciones :	\$0.00
<b>Total :</b>	<b>\$1,000.00</b>

**Complementos**

Turista Pasajero Extranjero
Donatarias
Venta de Vehículos
Leyendas Fiscales
Notarios Publicos
Consumo de Combustibles
Terceros
Renovación y Sustitución Vehículos
Vales de despensa
Obras de Arte Plásticas y Antigüedades

Persona Física Integrante de Coordinado
ECC
Vehículo Usado
Servicios Parciales de Construcción
IEDU
Certificado De Destrucción
Imp. Locales
Pago En Especie
INE
Comercio Exterior
Divisas
Aerolíneas
Contratar Complemento

Guardar sin Timbrar
Vista Previa
Emitir Factura

Podrás de ésta manera, observar la inclusión del complemento en el CFDI que estás por emitir:

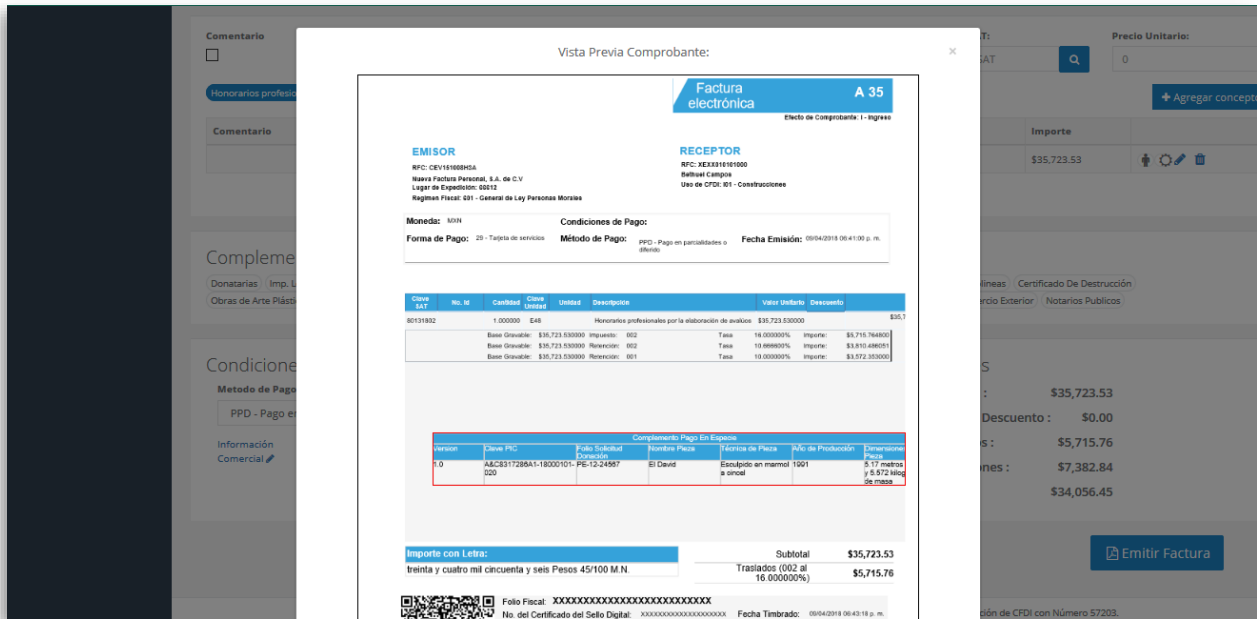

Para concluir este proceso, puedes realizar la emisión de tu CFDI presionando el botón





## Medios de contacto

Por favor contacta con nuestra Mesa de Servicio en caso de presentar alguna duda o inconveniente con los procesos aquí descritos. Estamos a tus órdenes vía:



[Ingresar](#)



[\*\*sosporte@invoiceone.com.mx\*\*](mailto:sosporte@invoiceone.com.mx)



**(Lada 81) 19664450**  
**Opción 2**

\* Medios de contacto a la Mesa de Servicio incluidos en la póliza de soporte de PremiumOne al contratar el servicio.  
Para cualquier duda sobre contratación, contacta a nuestros ejecutivos vía correo electrónico a:  
[ventas@invoiceone.com.mx](mailto:ventas@invoiceone.com.mx)