



Complemento Donatarias 1.1

Introducción

Existe un gran número de organizaciones civiles, fideicomisos, fundaciones autorizadas de los cuales podrían derivarse donativos deducibles, con forme a los términos de la Ley del Impuesto sobre la Renta (LISR). De manera que, la inclusión de estas donatarias en los CFDI requiere ser explícita con la información que el SAT requiere.

Complemento Donatarias

Para la inclusión del complemento **Donatarias** será necesario considerar que se trata de un complemento adicional con información específica que se agrega al contenido de un CFDI, de manera que iniciarás con la emisión de tu CFDI de forma habitual.

1. Inicia la emisión de tu CFDI de forma habitual.

Desde el panel principal presiona el botón **Crear CFDI** que se encuentra en la parte superior de la pantalla.



Comienza a especificar el contenido de tu comprobante, seleccionando el receptor, incluyendo el concepto, el importe del mismo, etc. Considera que en la sección **Tipo de Documento** en el área **Comprobante**, tienes la opción de especificar ésta emisión como **Recibo de Donativos**.



Compra de complementos.

Considera la contratación previa del complemento que deseas incluir a tu CFDI.

[Ver procedimiento de compra >](#)

Facturación
Inicio / Crear CFDI

Cliente
Consultores Especializados SA. de CV.
RFC: XAXX010101000
Uso de CFDI: P01 - Por definir
Correo: contacto@invoiceone.com.mx

Comprobante
Matriz
Especificar fecha y hora de emisión
Serie y Folio: ZQ 71
Tipo de Comprobante: 1 - Ingreso
Tipo de Documento: Recibo de Donativos
Regimén Fiscal: 601 - General de Ley Personas Morales

Comentarios
Producto: Producto muestra, Cantidad: 1, Clave SAT: 44111515, Unidad SAT: H87, Precio Unitario: 862.070000

Comentario	Descripción	Cantidad	Precio Unitario	Importe Descuento	Importe
	Producto muestra	1.000000	\$862.07		\$862.07

2. Selecciona el complemento

Dirígete hacia la sección **Complementos**, que se encuentra al final de la página y presiona el botón **Donatarias** para continuar.

Condiciones Comerciales

Metodo de Pago: PUE - Pago en una sola e
Forma de Pago: 03 - Transfer
Condiciones de Pago: factura a pagar en 15 días
Moneda: USD - Dolar
Tipo de Cambio: 19.55

Totales
Subtotal : \$50,000.00
Importe Descuento : \$0.00
Traslados : \$8,000.00
Retenciones : \$0.00
Total : \$58,000.00

Complementos
[Turista Pasajero Extranjero](#)
[Donatarias](#)
[Venta de Vehículos](#)
[Leyendas Fiscales](#)
[Notarios Publicos](#)
[Consumo de Combustibles](#)
[Terceros](#)
[Renovación y Sustitución Vehículos](#)
[Vales de despensa](#)
[Obras de Arte Plásticas y Antigüedades](#)
[Persona Física Integrante de Coordinación](#)
[Vehículo Usado](#)
[Servicios Parciales de Construcción](#)
[IEDU](#)
[Certificado De Destrucción](#)
[Imp. Locales](#)
[Pago En Especie](#)
[INE](#)
[Comercio Exterior](#)
[Divisas](#)
[Aerolíneas](#)
[Contratar Complemento](#)

Guardar sin Timbrar | Vista Previa | Emitir Factura

3. Complementa la información que incluirás en tu comprobante

Obtendrás la siguiente ventana, misma que complementarás con la información correspondiente al presente donativo.

Complemento Donatarias

 La información contenida en las imágenes de éste procedimiento son de carácter demostrativo.

no Autorización:

1123456789

 2018-04-11

Legenda:

Este comprobante representa un donativo.

Número del oficio en que se haya informado a la organización civil o fideicomiso, la procedencia de la autorización para recibir donativos.

Cerrar Agregar

Al terminar éste proceso presiona el botón Agregar, para incluir el complemento en el comprobante. Considera que éste solamente será visible al realizar una vista previa del CFDI que se está generando, y posteriormente al ser emitido

4. Verifica y emite tu CFDI

Localiza el área de **Totales** a tu derecha y verifica que las cifras correspondan con lo estimado para tu comprobante. Posteriormente presiona el botón Vista Previa para obtener una imagen de la factura tal y como se generará.

Condiciones Comerciales

Método de Pago PUE - Pago en una sola e	Forma de Pago 03 - Transfer	Condiciones de Pago factura a pagar en 15 días	Moneda USD - Dolar	Tipo de Cambio 19.55	
---	---------------------------------------	--	------------------------------	--------------------------------	--

Información Comercial CFDI Relacionados Asignar Factura Pagada

Totales

Subtotal :	\$50,000.00
Importe Descuento :	\$0.00
Traslados :	\$8,000.00
Retenciones :	\$0.00
Total :	\$58,000.00

Complementos

[Turista Pasajero Extranjero](#) Donatarias [Venta de Vehículos](#) [Leyendas Fiscales](#) [Notarios Publicos](#) [Consumo de Combustibles](#) [Terceros](#) [Renovación y Sustitución Vehículos](#) [Vales de despensa](#) [Obras de Arte Plásticas y Antigüedades](#)
[Persona Física Integrante de Coordinado](#) [ECC](#) [Vehículo Usado](#) [Servicios Parciales de Construcción](#) [IEDU](#) [Certificado De Destrucción](#) [Imp. Locales](#) [Pago En Especie](#) [INE](#) [Comercio Exterior](#) [Divisas](#) [Aerolíneas](#) Contratar Complemento

Guardar sin Timbrar
 Vista Previa
Emitir Factura

Podrás de ésta manera, observar la inclusión del complemento en el CFDI que estás por emitir:

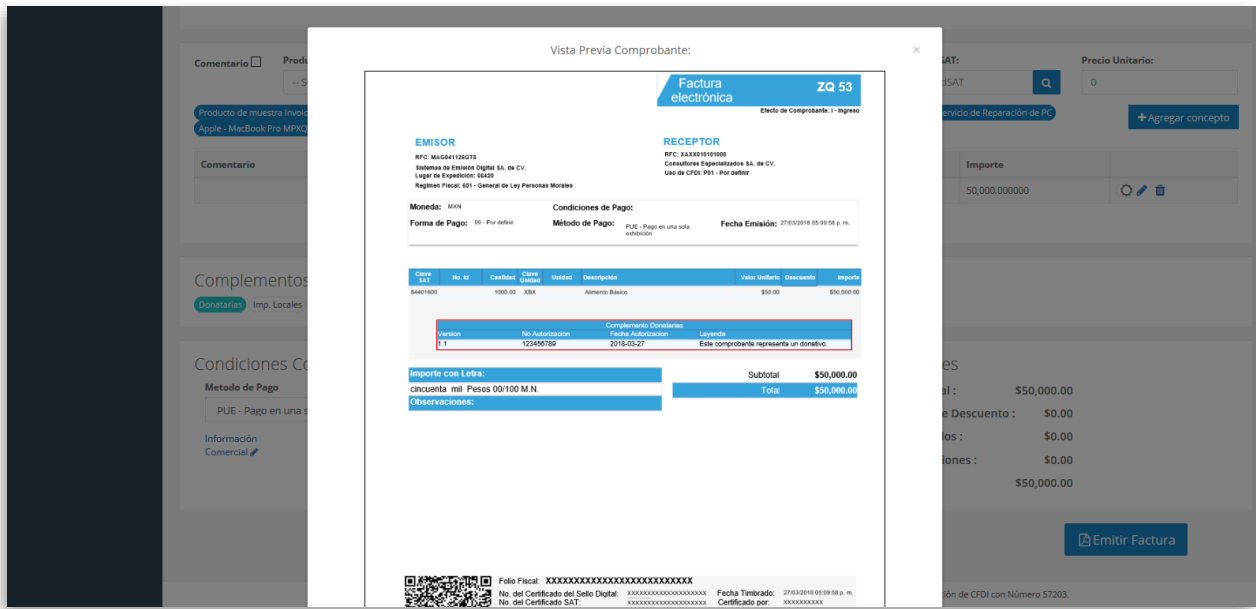

Para concluir éste proceso, puedes realizar la emisión de tu CFDI presionando el botón

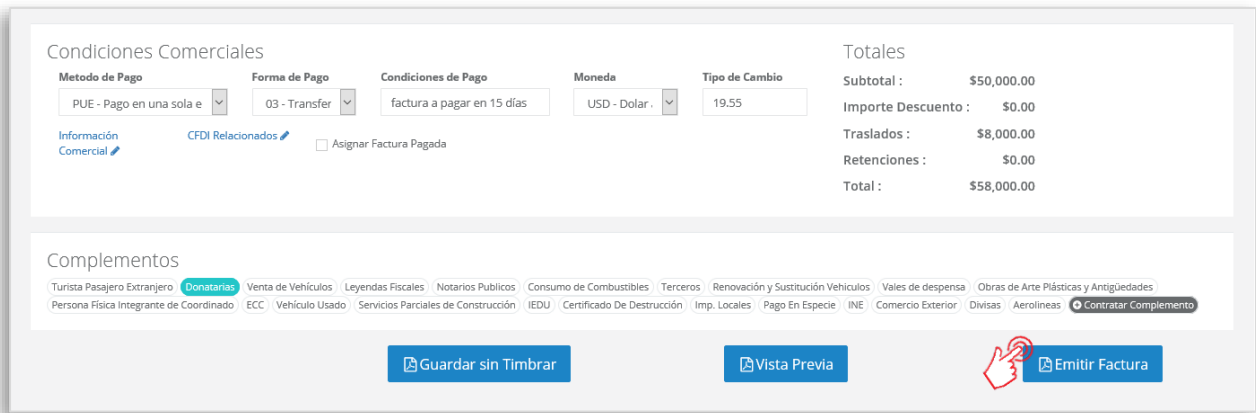



Medios de contacto

Por favor contacta con nuestra Mesa de Servicio en caso de presentar alguna duda o inconveniente con los procesos aquí descritos. Estamos a tus órdenes vía:



[Ingresar](#)



[**sosporte@invoiceone.com.mx**](mailto:sosporte@invoiceone.com.mx)



(Lada 81) 19664450
Opción 2

* Medios de contacto a la Mesa de Servicio incluidos en la póliza de soporte de PremiumOne al contratar el servicio.
Para cualquier duda sobre contratación, contacta a nuestros ejecutivos vía correo electrónico a:
ventas@invoiceone.com.mx